

REPORTE AVANCE FISICO FINANCIERO

|                                     |                      |
|-------------------------------------|----------------------|
| Homoclave del formato               | 3X1-D                |
| Folio (uso exclusivo de la SEDESOL) | P3X1-14-PIIS-0161-18 |
|                                     | 83X114003433         |

Calendario del Proyecto

|                        |            |
|------------------------|------------|
| Fecha de inicio        | 06-07-2018 |
| Fecha de termino       | 30-11-2018 |
| Periodo que se reporta | Julio      |

Datos del Proyecto

Nombre del proyecto: Rehabilitacion de Red de Agua Potable y Tomas Domicilianas en Calle Santa Clara entre Calles  
 Nicolás Bravo y P. Patiño

Ubicacion del Proyecto

|                                   |                                |
|-----------------------------------|--------------------------------|
| Codigo postal:                    | 47190                          |
| Entidad Federativa:               | Jalisco                        |
| Municipio o demarcacion:          | San Ignacio Cerro Gordo        |
| Localidad:                        | San Ignacio Cerro Gordo        |
| Colonia o asentamiento humano(a): | San Ignacio Cerro Gordo Centro |
| Latitud:                          | 20.7807                        |
| Longitud:                         | -102.5348                      |
| Numero exterior:                  | 6                              |
| Numero interior:                  |                                |
| Validad(a):                       | Santa Clara                    |
| Entre validad(a):                 | Nicolás Bravo                  |
| Y Validad(a):                     | Prudenciano Patiño             |
| Validad posterior(a):             | Privada las Flores             |

Avance Financiero

| Aportaciones | Monto Autorizado | Monto Ejercido |
|--------------|------------------|----------------|
| Federal      | \$30,758.00      | 0              |
| Estatal      | \$30,757.00      | 0              |
| Municipal    | \$30,758.00      | 0              |
| Migrantes    | \$30,757.00      | 0              |
| Total        | \$123,030.00     |                |

Avance Fisico(2)

| Descripción de Meta  | Monto Autorizado | Cantidad | Unidad de Medida  | Ejercido |
|--|------------------|----------|-------------------|----------|
| Rehabilitacion de Red de Agua Potable y Tomas Domicilianas en Calle Santa Clara entre Calles Nicolás Bravo y P. Patiño | 32               |          | Toma Domiciliaria | 0        |

(1) Datos operativos.

(2) De conformidad a las fracciones VII, VIII, IX y XV se deberá presentar a la SEDESOL para su validación, control y seguimiento, los documentos comprobatorios reportados en el periodo de este avance, de acuerdo a la normatividad aplicable.

(3) Tipo y nombre de la calle o Vialidad. Por ejemplo: Avenidas Paseo de la Reforma, Boulevard Adolfo López Mateos, Calle 35, Carretera México-Toluca, entre otros.

(4) Tipo y nombre de la colonia o asentamiento humano. Por ejemplo: Colonia San Indefonso, Barrio San Nicolás, Fraccionamiento Pino Suarez, Unidad Habitacional Norte, entre otros.

| Ejecida | Unidad de Medida | Descripción del Concepto   | Cantidad Autorizada | Cantidad Ejecutada |
|---------|------------------|--|---------------------|--------------------|
| 0       | Metro Lineal     | Suministro y Colocación de Tubería de Pvc Hidráulico de 3ø Rd 26 Incluye: Puesta en Operación, Materiales Menores, Prueba Hidrostática, Acarros de Materiales al Sitio de su Colocación, Desperdicios, Herramienta y Mano de Obra.   | 218.4               | 0                  |
| 0       | Metro Cuadrado   | Trazo y Nivelación para Instalación de Tuberías, Incluye: Estacado, Referencias, Calhídra, Hilaza y Mano de Obra, el Equipo Topográfico, la Mano de Obra y la Herramienta Necesaria para su Completa Ejecución.  | 220                 | 0                  |
| 0       | Metro Cubico     | Excavación con Equipo en Zanjas, en Material Tipo B, en Seco, en Zona B de 0.00 a 2.00m de Profundidad, Incluye, Afloje, Extracción del Material, Limpieza y Afine de Plantilla, Afine de Taludes, Conservación de la Zanja, el Equipo, la Mano de Obra y la Herramienta Necesaria para su Completa Ejecución.   | 52.8                | 0                  |
| 0       | Metro Cubico     | Excavación con Equipo en Zanjas, en Material Tipo C, en Seco, en Zona B de 0.00 a 2.00m de Profundidad, Incluye, Afloje, Extracción del Material, Limpieza y Afine de Plantilla, Afine de Taludes, Conservación de la Zanja, el Equipo, la Mano de Obra y la Herramienta Necesaria para su Completa Ejecución.   | 5.28                | 0                  |
| 0       | Metro Cubico     | Carga y Acarreo Camion Primer Kilometro y Kilomentros Subsecuentes de Material Producto de Excavación o Limpieza de Obra a Tiradero Municipal a una Distancia de 1 Km Volumen Medido en Secciones Incluye: Cargo, Traslado y Pago de Regalias  | 52.8                | 0                  |
| 0       | Metro Cubico     | Plantilla en Zanjas Comaterial de Banco, Compactado con Equipo Ligero al 90 Proctor. Incluye: Suministro, Acarreo y Selección del Material de Relleno, la Adición del Agua Necesaria, Mano de Obra y Herramienta.  | 8.8                 | 0                  |
| 0       | Metro Cubico     | Relleno con Material Producto del Lugar Compactado con Equipo Mecánico Ligero al 90 Proctor, en Capas de 20 Cm, Incluye: Suministro, Acarreo y Selección del Material de Relleno, la Adición del Agua Necesaria, Mano de Obra y Herramienta.   | 43.68               | 0                  |
| 0       | Pieza            | Toma Domiciliaria en Viviendas Habitadas, Derivada de Red de Distribución de Pvc. de 1 1/2, Abrazaderas, Manguera de 1/2, Excavación, Relleno y Compactación, Incluye: Llave de Paso, Registro Polietileno, Medidor, Material, Mano de Obra Equipo, Medidas de Seguridad como Señalamientos Preventivos, Cinta de Plástico Preventiva de 5 Cm de Ancho Aproximadamente, Conos Etc. y Todo Lo Necesario para su Correcta Ejecución. | 12                  | 0                  |

Generalidades del proyecto

¿El proyecto se ha desarrollado conforme a lo planteado? ● SI ○ NO ¿Por que?

¿Cuáles han sido las modificaciones o ajustes?

Indique si informo a SEDESOL por escrito de estos cambios

¿El proyecto se ubica en el lugar señalado en su solicitud y convenio? ● SI ○ NO ¿Por que?

Indique si informo a SEDESOL por escrito de estos cambios ○ SI ○ NO ¿Por que?

Evidencia fotografica

Panoramica Delantera



Panoramica Trasera



Foto lateral izquierda.- se tomara la foto de frente al lado izquierdo aproximadamente a 45 grados procurando que se abarque todo proyecto.

Foto lateral derecho.- se tomara la foto de frente al lado derecho aproximadamente a 45 grados procurando que se abarque todo proyecto.

Foto Frontal.- se tomara de frente procurando que se abarque todo proyecto.

Foto lateral izquierda.- se tomara la foto de frente al lado izquierdo aproximadamente a 45 grados procurando que se abarque todo proyecto.

Foto lateral derecho.- se tomara la foto de frente al lado derecho aproximadamente a 45 grados procurando que se abarque todo proyecto.

Foto Frontal.- se tomara de frente procurando que se abarque todo proyecto.

Comentarios y observaciones

[Empty space for comments and observations]

Declaro bajo protesta de decir verdad que toda la información asentada en el presente es cierta

Representante de la Instancia Ejecutora del Proyecto  
 C. Jose Cleofas Orozco Orozco



"Este programa es público, ajeno a cualquier partido político. Queda prohibido el uso para fines distintos al desarrollo social"

REPORTE AVANCE FISICO FINANCIERO

|                                     |                                     |
|-------------------------------------|-------------------------------------|
| Homoclave del formato               | 3X1-D                               |
| Folio (uso exclusivo de la SEDESOL) | P3X1-14-PI5-0161-18<br>83X114003433 |

Calendario del Proyecto

|                        |            |
|------------------------|------------|
| Fecha de inicio        | 06-07-2018 |
| Fecha de termino       | 30-11-2018 |
| Periodo que se reporta | Agosto     |

Datos del Proyecto

Nombre del proyecto: Rehabilitacion de Red de Agua Potable y Tomas Domiciliares en Calle Santa Clara entre Calles Nicolas Bravo y P. Patiño

Ubicacion del Proyecto

|                                   |                                |
|-----------------------------------|--------------------------------|
| Codigo postal:                    | 47190                          |
| Entidad Federativa:               | Jalisco                        |
| Municipio o demarcacion:          | San Ignacio Cerro Gordo        |
| Localidad:                        | San Ignacio Cerro Gordo        |
| Colonia o asentamiento humano(a): | San Ignacio Cerro Gordo Centro |
| Latitud:                          | 20.7807                        |
| Longitud:                         | -102.5348                      |
| Numero exterior:                  | 6                              |
| Numero interior(a):               |                                |
| Vialidad(a):                      | Santa Clara                    |
| Entre vialidad(a):                | Nicolas Bravo                  |
| Y Vialidad(a):                    | Prudenciano Patiño             |
| Vialidad posterior(a):            | Privada las Flores             |

Avance Financiero

| Aportaciones | Monto Autorizado | Monto Ejercido |
|--------------|------------------|----------------|
| Federal      | \$30,758.00      | \$24,606.4     |
| Estatal      | \$30,757.00      | \$24,606.6     |
| Municipal    | \$30,758.00      | \$24,606.4     |
| Migrantes    | \$30,757.00      | \$24,606.6     |
| Total        | \$123,030.00     |                |

Avance Fisico(2)

| Descripcion de Meta  | Monto Autorizado | Cantidad | Unidad de Medida  | Ejercido |
|--|------------------|----------|-------------------|----------|
| Rehabilitacion de Red de Agua Potable y Tomas Domiciliares en Calle Santa Clara entre Calles Nicolas Bravo y P. Patiño | 32               |          | Toma Domiciliaria | 25       |

(1) Datos opcionales.

(2) De conformidad a las fracciones VII, VIII, IX y XV se deberá presentar a la SEDESOL para su validación, control y seguimiento, los documentos comprobatorios reportados en el periodo de este avance, de acuerdo a la normatividad aplicable.

(3) Tipo y nombre de la calle o vialidad. Por ejemplo: Avenida Paseo de la Reforma, Boulevard Adolfo López Mateos, Barrio San Nicolas, Fraccionamiento Pino Suarez, Unidad Habitacional Norte, entre otros.

(4) Tipo y nombre de la colonia o asentamiento humano. Por ejemplo: Colonia San Indelonso, Barrio San Nicolas, Fraccionamiento Pino Suarez, Unidad Habitacional Norte, entre otros.

| Conceptos de Obra, Proyecto o Acción a Ejecutar | Descripción del Concepto  | Autorizada | Unidad de Medida | Ejercida | Cantidad |
|---|---|------------|------------------|----------|----------|
|   | Suministro y Colocación de Tubería de Pvc Hidráulico de 3ø Rd 26 incluye: Puesta en Operación, Materiales Menores, Prueba Hidrostática, Acarros de Materiales al Sitio de su Colocación, Desperdicios, Herramienta y Mano de Obra.  |            | Metro Lineal     | 164      |          |
|   | Trazo y Nivelación para Instalación de Tuberías, Incluye: Estacado, Referencias, Calhídra, Hilaza y Mano de Obra, el Equipo Topográfico, la Mano de Obra y la Herramienta Necesaria para su Completa Ejecución.   |            | Metro Cuadrado   | 220      |          |
|   | Excavación con Equipo en Zanjás, en Material Tipo B, en Seco, en Zona B de 0.00 a 2.00m de Profundidad, Incluye, Afloje, Extracción del Material, Limpieza y Afine de Plantilla, Afine de Taludes, Conservación de la Zanja, el Equipo, la Mano de Obra y la Herramienta Necesaria para su Completa Ejecución.  |            | Metro Cubico     | 52.8     |          |
|   | Excavación con Equipo en Zanjás, en Material Tipo C, en Seco, en Zona B de 0.00 a 2.00m de Profundidad, Incluye, Afloje, Extracción del Material, Limpieza y Afine de Plantilla, Afine de Taludes, Conservación de la Zanja, el Equipo, la Mano de Obra y la Herramienta Necesaria para su Completa Ejecución.  |            | Metro Cubico     | 5.28     |          |
|   | Carga y Acarreo Camion Primer Kilometro y Kilómetros Subsecuentes de Material Producto de Excavación o Limpieza de Obra a Tiradero Municipal a una Distancia de 1 Km Volumen Medido en Secciones Incluye: Cargo, Translado y Pago de Regalías   |            | Metro Cubico     | 52.8     |          |
|   | Plantilla en Zanjás Conmaterial de Banco, Compactado con Equipo Ligero al 90 Proctor. Incluye: Suministro, Acarreo y Selección del Material de Relleno, la Adición del Agua Necesaria, Mano de Obra y Herramienta.  |            | Metro Cubico     | 8.8      |          |
|   | Relleno con Material Producto del Lugar Compactado con Equipo Mecánico Ligero al 90 Proctor. en Capas de 20 Cm, Incluye: Suministro, Acarreo y Selección del Material de Relleno, la Adición del Agua Necesaria, Mano de Obra y Herramienta.  |            | Metro Cubico     | 43.68    |          |
|   | Toma Domiciliar en viviendas Habitadas, Derivada de Red de Distribución de Pvc. de 1 1/2, Abrazaderas, Manguera de 1/2, Excavación, Relleno y Compactación, Incluye: Llave de Paso, Registro Politélico, Medidor, Material, Mano de Obra Equipo, Medidas de Seguridad como Señalamientos Preventivos, Cinta de Plástico Preventiva de 5 Cm de Ancho Aproximadamente, Conos Etc. y Todo Lo Necesario para su Correcta Ejecución. |            | Pieza            | 25       |          |
|   | Toma Domiciliar en Lotes sin Viviendas Habitadas, Derivada de Red de Distribución de Pvc. de 1 1/2, Abrazaderas, Manguera de 1/2, Excavación, Relleno y   |            | Pieza            | 25       |          |

Generalidades del proyecto

¿El proyecto se ha desarrollado conforme a lo planteado? ● SI ○ NO ¿Por que?

¿Cuales han sido las modificaciones o ajustes?

Indique si informo a SEDESOL por escrito de estos cambios

¿El proyecto se ubica en el lugar señalado en su solicitud y convenio? ● SI ○ NO ¿Por que?

Indique si informo a SEDESOL por escrito de estos cambios ○ SI ○ NO ¿Por que?

Evidencia fotografica

Panoramica Delantera



Panoramica Trasera

Foto lateral izquierda.- se tomara la foto de frente al lado izquierdo aproximadamente a 45 grados procurando que se abarque todo proyecto.  
Foto lateral derecho.- se tomara la foto de frente al lado derecho aproximadamente a 45 grados procurando que se abarque todo proyecto.  
Foto Frontal.- se tomara de frente procurando que se abarque todo proyecto.

Comentarios y observaciones

[Empty box for comments and observations]

Declaro bajo protesta de decir verdad que toda la información asentada en este documento es cierta



Representante de la Instancia Ejecutora del Proyecto  
C. Jose Cleofas Orozco

\*Este programa es público, ajeno a cualquier partido político. Queda prohibido el uso para fines distintos al desarrollo social\*



REPORTE AVANCE FÍSICO FINANCIERO

|                                     |                                  |
|-------------------------------------|----------------------------------|
| Homoclave del formato               | 3X1-D                            |
| Folio (uso exclusivo de la SEDESOL) | P3X1-14-PI5-0161-18 83X114003433 |

Calendario del Proyecto

|                        |            |
|------------------------|------------|
| Fecha de inicio        | 06-07-2018 |
| Fecha de término       | 30-11-2018 |
| Periodo que se reporta | Septiembre |

Datos del Proyecto

Nombre del proyecto: Rehabilitación de Red de Agua Potable y Tomas Domiciliarias en Calle Santa Clara entre Calles Nicolás Bravo y P. Patiño

Ubicación del Proyecto

|                                   |                                |
|-----------------------------------|--------------------------------|
| Código postal:                    | 47190                          |
| Entidad Federativa:               | Jalisco                        |
| Municipio o demarcación:          | San Ignacio Cerro Gordo        |
| Localidad:                        | San Ignacio Cerro Gordo        |
| Colonia o asentamiento humano(a): | San Ignacio Cerro Gordo Centro |
| Latitud:                          | 20.7807                        |
| Longitud:                         | -102.5348                      |
| Numero exterior:                  | 6                              |
| Numero interior(a):               |                                |
| Validad(a):                       | Santa Clara                    |
| Entre validad(a):                 | Nicolas Bravo                  |
| Y Validad(a):                     | Prudenciano Patiño             |
| Validad posterior(a):             | Privada las Flores             |

Avance Financiero

| Aportaciones | Monto Autorizado | Monto Ejercido |
|--------------|------------------|----------------|
| Federal      | \$30,758.00      | \$27,682.2     |
| Estatal      | \$30,757.00      | \$27,681.3     |
| Municipal    | \$30,758.00      | \$27,682.2     |
| Migrantes    | \$30,757.00      | \$27,681.3     |
| Total        | \$123,030.00     |                |

Avance Físico(2)

| Descripción de Meta   | Monto Autorizado | Unidad de Medida | Cantidad | Toma Domiciliaria |
|---|------------------|------------------|----------|-------------------|
| Rehabilitación de Red de Agua Potable y Tomas Domiciliarias en Calle Santa Clara entre Calles Nicolás Bravo y P. Patiño | 32               |                  |          | 29                |

(1) Datos opcionales

(2) De conformidad a las fracciones VII, VIII, IX y XV se deberá presentar a la SEDESOL para su validación, control y seguimiento, los documentos comprobatorios reportados en el periodo de este avance, de acuerdo a la normatividad aplicable.

(3) Tipo y nombre de la calle o vía. Por ejemplo: Avenida Paseo de la Reforma, Boulevard Adolfo López Mateos, Calle 35, Carretera México-Toluca, entre otros.

(4) Tipo y nombre de la colonia o asentamiento humano. Por ejemplo: Colonia San Indelonso, Barrio San Nicolás, Fraccionamiento Puro Suarez, Unidad Habitacional Norte, entre otros.

Conceptos de Obra, Proyecto o Acción a Ejecutar

| Ejecutada | Unidad de Medida | Cantidad | Descripción del Concepto  |
|-----------|------------------|----------|---|
| 218.4     | Metro Lineal     | 218.4    | Suministro y Colocación de Tubería de Pvc Hidráulico de 3ø Rd 26 Incluye: Puestas en Operación, Materiales Menores, Prueba Hidrostática, Acarros de Materiales al Sitio de su Colocación, Desperdicios, Herramienta y Mano de Obra.<br>Trazo y Nivelación para Instalación de Tuberías, Incluye: Estacado, Referencias, Calhira, Hilaza y Mano de Obra, el Equipo Topográfico, la Mano de Obra y la Herramienta Necesaria para su Completa Ejecución. |
| 220       | Metro Cuadrado   | 220      | Excavación con Equipo en Zanjas, en Material Tipo B, en Seco, en Zona B de 0.00 a 2.00m de Profundidad, Incluye, Afloje, Extracción del Material, Limpieza y Aline de Plantilla, Aline de Taludes, Conservación de la Zanja, el Equipo, la Mano de Obra y la Herramienta Necesaria para su Completa Ejecución.  |
| 52.8      | Metro Cubico     | 52.8     | Excavación con Equipo en Zanjas, en Material Tipo C, en Seco, en Zona B de 0.00 a 2.00m de Profundidad, Incluye, Afloje, Extracción del Material, Limpieza y Aline de Plantilla, Aline de Taludes, Conservación de la Zanja, el Equipo, la Mano de Obra y la Herramienta Necesaria para su Completa Ejecución.  |
| 5.28      | Metro Cubico     | 5.28     | Excavación con Equipo en Zanjas, en Material Tipo C, en Seco, en Zona B de 0.00 a 2.00m de Profundidad, Incluye, Afloje, Extracción del Material, Limpieza y Aline de Plantilla, Aline de Taludes, Conservación de la Zanja, el Equipo, la Mano de Obra y la Herramienta Necesaria para su Completa Ejecución.  |
| 52.8      | Metro Cubico     | 52.8     | Carga y Acarreo Camion Primer Kilometro y Kilomentros Subsecuentes de Material Producto de Excavación o Limpieza de Obra a Tiradero Municipal a una Distancia de 1 Km Volumen Medido en Secciones Incluye: Cargo, Transportado y Pago de Regalías   |
| 8.8       | Metro Cubico     | 8.8      | Plantilla en Zanjas Conmaterial de Banco, Compactado con Equipo Ligero al 90 Proctor. Incluye: Suministro, Acarreo y Selección del Material de Relleno, la Adición del Agua Necesaria, Mano de Obra y Herramienta.  |
| 43.68     | Metro Cubico     | 43.68    | Relleno con Material Producto del Lugar Compactado con Equipo Mecánico Ligero al 90 Proctor, en Capas de 20 Cm, Incluye: Suministro, Acarreo y Selección del Material de Relleno, la Adición del Agua Necesaria, Mano de Obra y Herramienta.  |
| 12        | Pieza            | 12       | Toma Domiciliaria en Viviendas Habitadas, Derivada de Red de Distribución de Pvc. de 1 1/2, Abrazaderas, Manguera de 1/2, Excavación, Relleno y Necesario para su Correcta Ejecución.   |
| 218.4     | Metro Lineal     | 218.4    | Suministro y Colocación de Tubería de Pvc Hidráulico de 3ø Rd 26 Incluye: Puestas en Operación, Materiales Menores, Prueba Hidrostática, Acarros de Materiales al Sitio de su Colocación, Desperdicios, Herramienta y Mano de Obra.<br>Trazo y Nivelación para Instalación de Tuberías, Incluye: Estacado, Referencias, Calhira, Hilaza y Mano de Obra, el Equipo Topográfico, la Mano de Obra y la Herramienta Necesaria para su Completa Ejecución. |

Generalidades del proyecto

¿El proyecto se ha desarrollado conforme a lo planteado? ● SI ○ NO? Por que?

¿Cuales han sido las modificaciones o ajustes?

Indique si informo a SEDESOL por escrito de estos cambios

¿El proyecto se ubica en el lugar señalado en su solicitud y convenio? ● SI ○ NO? Por que?

Indique si informo a SEDESOL por escrito de estos cambios ○ SI ○ NO? Por que?

Evidencia fotografica

Panoramica Delantera

Panoramica Trasera



Foto lateral izquierda.- se tomara la foto de frente al lado izquierdo aproximadamente a 45 grados procurando que se abarque todo proyecto.  
Foto lateral derecho.- se tomara la foto de frente al lado derecho aproximadamente a 45 grados procurando que se abarque todo proyecto.  
Foto Frontal.- se tomara de frente procurando que se abarque todo proyecto.

Comentarios y observaciones

Declaro bajo protesta de decir verdad que toda la informacion contenida en este documento es cierta

Representante de la Instancia Ejecutora del Proyecto  
C. Jose Cleofas Orozco

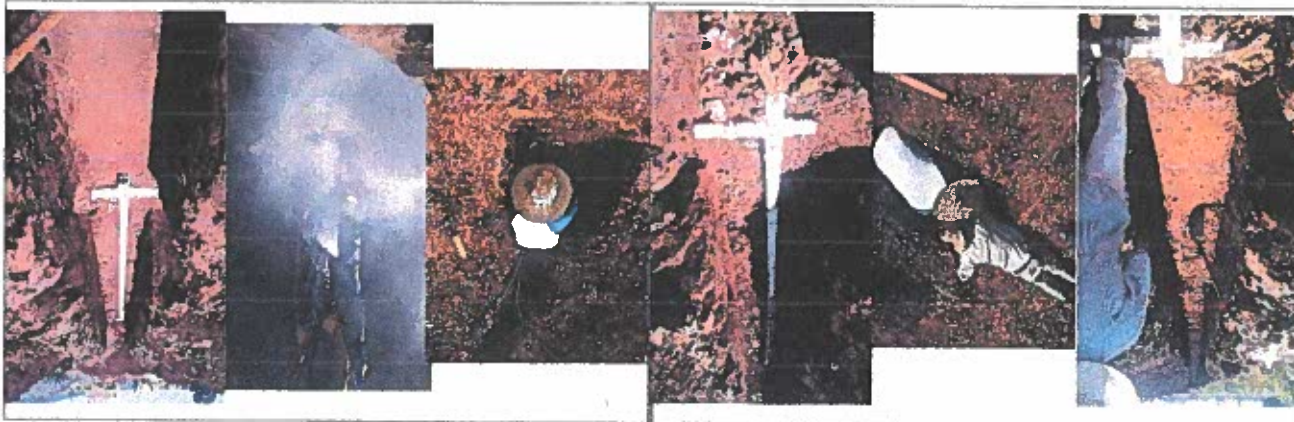
"Este programa es público, ajeno a cualquier partido político. Queda prohibido el uso para fines distintos al desarrollo social"

REPORTE AVANCE FISICO FINANCIERO

|                                     |                                     |
|-------------------------------------|-------------------------------------|
| Homoclave del formato               | 3X1-D                               |
| Folio (uso exclusivo de la SEDESOL) | P3X1-14-PI5-0161-18<br>83X114003433 |

Calendario del Proyecto

|                        |            |
|------------------------|------------|
| Fecha de inicio        | 06-07-2018 |
| Fecha de termino       | 30-11-2018 |
| Periodo que se reporta | Octubre    |

Datos del Proyecto

Nombre del proyecto: Rehabilitacion de Red de Agua Potable y Tomas Domiciliarias en Calle Santa Clara entre Calles Nicolas Bravo y P. Patiño

Ubicacion del Proyecto

|                                   |                                |
|-----------------------------------|--------------------------------|
| Codigo postal:                    | 47190                          |
| Entidad Federativa:               | Jalisco                        |
| Municipio o demarcacion:          | San Ignacio Cerro Gordo        |
| Localidad:                        | San Ignacio Cerro Gordo        |
| Colonia o asentamiento humano(º): | San Ignacio Cerro Gordo Centro |
| Latitud:                          | 20.7807                        |
| Longitud:                         | -102.5348                      |
| Numero exterior:                  | 6                              |
| Numero interior(º):               |                                |
| Validad(º):                       | Santa Clara                    |
| Entre validad(º):                 | Nicolas Bravo                  |
| Y Validad(º):                     | Prudenciano Patiño             |
| Validad posterior(º):             | Privada las Flores             |

Avance Financiero

| Aportaciones | Monto Autorizado    | Monto Ejercido      |
|--------------|---------------------|---------------------|
| Federal      | \$30,758.00         | \$30,758.00         |
| Estatal      | \$30,757.00         | \$30,757.00         |
| Municipal    | \$30,758.00         | \$30,758.00         |
| Migrantes    | \$30,757.00         | \$30,757.00         |
| <b>Total</b> | <b>\$123,030.00</b> | <b>\$123,030.00</b> |

Avance Fisico(º)

| Descripcion de Meta   | Monto Autorizado | Cantidad | Unidad de Medida  | Ejercido |
|---|------------------|----------|-------------------|----------|
| Rehabilitacion de Red de Agua Potable y Tomas Domiciliarias en Calle Santa Clara entre Calles Nicolas Bravo y P. Patiño | 32               | 32       | Toma Domiciliaria | 32       |

(1) Datos operativos.  
 (2) De conformidad a las fracciones VII, VIII, IX y XV se deberá presentar a la SEDESOL para su validación, control y seguimiento, los documentos comprobatorios reportados en el periodo de este avance, de acuerdo a la normatividad aplicable.  
 (3) Tipo y nombre de la calle o validad. Por ejemplo: Avenida Paseo de la Reforma, Boulevard Adolfo López Mateos, Calle 35, Carretera México-Toluca, entre otros.  
 (4) Tipo y nombre de la colonia o asentamiento humano. Por ejemplo: Colonia San Indelonso, Barrio San Nicolas, Fraccionamiento Pino Suarez, Unidad Habitacional Norte, entre otros.

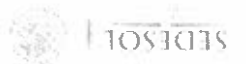

Conceptos de Obra, Proyecto o Acción a Ejecutar

| Ejercida | Cantidad | Unidad de Medida | Descripción del Concepto   |
|----------|----------|------------------|--|
|          | 218.4    | Metro Lineal     | Suministro y Colocación de Tuberia de Pvc Hidráulico de 3ø Rd 26 Incluye: Puesta en Operación, Materiales Menores, Prueba Hidrostática, Acarros de Materiales al Sitio de su Colocación, Desperdicios, Herramienta y Mano de Obra  |
|          | 220      | Metro Cuadrado   | Trazo y Nivelación para Instalación de Tuberías, Incluye: Estacado, Referencias, Calhídra, Hilaza y Mano de Obra, el Equipo Topográfico, la Mano de Obra y la Herramienta Necesaria para su Completa Ejecución.  |
|          | 52.8     | Metro Cubico     | Excavacion con Equipo en Zanjás, en Material Tipo B, en Seco, en Zona B de 0.00 a 2.00m de Profundidad, Incluye, Afloje, Extraccion del Material, Limpieza y Afine de Plantilla, Afine de Taludes, Conservacion de la Zanja, el Equipo, la Mano de Obra y la Herramienta Necesaria para su Completa Ejecución.   |
|          | 52.8     | Metro Cubico     | Excavacion con Equipo en Zanjás, en Material Tipo C, en Seco, en Zona B de 0.00 a 2.00m de Profundidad, Incluye, Afloje, Extraccion del Material, Limpieza y Afine de Plantilla, Afine de Taludes, Conservacion de la Zanja, el Equipo, la Mano de Obra y la Herramienta Necesaria para su Completa Ejecución.   |
|          | 52.8     | Metro Cubico     | Carga y Acarreo Camion Primer Kilometro y Kilomentros Subsecuentes de Material Producto de Excavacion o Limpieza de Obra a Tiradero Municipal a una Distancia de 1 Km Volumen Medido en Secciones Incluye: Cargo, Traslado y Pago de Regalias  |
|          | 0.8      | Metro Cubico     | Plantilla en Zanjás Comaterial de Banco, Compactado con Equipo Ligero al 90 Proctor. Incluye: Suministro, Acarreo y Selección del Material de Relleno, la Adición del Agua Necesaria, Mano de Obra y Herramienta.  |
|          | 43.68    | Metro Cubico     | Relleno con Material Producto del Lugar Compactado con Equipo Mecánico Ligero al 90 Proctor. en Capas de 20 Cm, Incluye: Suministro, Acarreo y Selección del Material de Relleno, la Adición del Agua Necesaria, Mano de Obra y Herramienta.   |
|          | 12       | Pieza            | Toma Domiciliaria en Viviendas Habitadas, Derivada de Red de Distribucion de Pvc. de 1 1/2 , Abrazaderas, Manguera de 1/2 , Excavacion, Relleno y Compacatacio, Incluye: Llave de Paso, Registro Polietileno, Medidor, Material, Mano de Obra Equipo, Medidas de Seguridad como Señalamientos Preventivos, Cinta de Plástico Preventiva de 5 Cm de Ancho Aproximadamente, Conos Etc. y Todo Lo Necesario para su Correcta Ejecucion. |
|          | 32       | Pieza            | Toma Domiciliaria en Viviendas Habitadas, Derivada de Red de Distribucion de Pvc. de 1 1/2 , Abrazaderas, Manguera de 1/2 , Excavacion, Relleno y  |

Generalidades del proyecto  
?El proyecto se ha desarrollado conforme a lo planteado? ● SI ○ NO ?Por que?

?Cuales han sido las modificaciones o ajustes?

Indique si informo a SEDESOL por escrito de estos cambios

?El proyecto se ubica en el lugar señalado en su solicitud y convenio? ● SI ○ NO ?Por que?

Indique si informo a SEDESOL por escrito de estos cambios ○ SI ○ NO ?Por que?



Evidencia fotografica

Panoramica Delantera

Panoramica Trasera



Foto lateral izquierda.- se tomara la foto de frente al lado izquierdo aproximadamente a 45 grados procurando que se abarque todo proyecto  
Foto lateral derecho.- se tomara la foto de frente al lado derecho aproximadamente a 45 grados procurando que se abarque todo proyecto.  
Foto Frontal.- se tomara de frente procurando que se abarque todo proyecto.

Comentarios y observaciones

Declaro bajo protesta de decir verdad que toda la información contenida en este documento es cierta

Representante de la Instancia Ejecutora  
C. Jose Cleotias Orozco



Este programa es público, ajeno a cualquier partido político. Queda prohibido el uso para fines distintos al desarrollo social.



REPORTE AVANCE FÍSICO FINANCIERO

|                                     |                                     |
|-------------------------------------|-------------------------------------|
| Homoclave del formato               | 3X1-D                               |
| Folio (uso exclusivo de la SEDESOL) | P3X1-14-PI5-0161-18<br>83X114003433 |

Calendario del Proyecto

|                        |            |
|------------------------|------------|
| Fecha de inicio        | 06-07-2018 |
| Fecha de término       | 30-11-2018 |
| Periodo que se reporta | Noviembre  |

Datos del Proyecto

Nombre del proyecto: Rehabilitación de Red de Agua Potable y Tomas Domiciliares en Calle Santa Clara entre Calles Nicolás Bravo y P. Patiño

Ubicación del Proyecto

|                                   |                                |
|-----------------------------------|--------------------------------|
| Código postal:                    | 47190                          |
| Entidad Federativa:               | Jalisco                        |
| Municipio o demarcación:          | San Ignacio Cerro Gordo        |
| Localidad:                        | San Ignacio Cerro Gordo        |
| Colonia o asentamiento humano(a): | San Ignacio Cerro Gordo Centro |
| Latitud:                          | 20.7807                        |
| Longitud:                         | -102.5348                      |
| Numero exterior:                  | 6                              |
| Numero interior:                  |                                |
| Vialidad(a):                      | Santa Clara                    |
| Entre vialidad(a):                | Nicolás Bravo                  |
| Y Vialidad(a):                    | Prudenciano Patiño             |
| Vialidad posterior(a):            | Privada las Flores             |

Avance Financiero

| Aportaciones | Monto Autorizado | Monto Ejercido |
|--------------|------------------|----------------|
| Federal      | \$30,758.00      | \$30,758.00    |
| Estatal      | \$30,757.00      | \$30,757.00    |
| Municipal    | \$30,758.00      | \$30,758.00    |
| Migrantes    | \$30,757.00      | \$30,757.00    |
| Total        | \$123,030.00     | \$123,030.00   |

Avance Físico(s)

| Descripción de Meta  | Monto Autorizado | Unidad de Medida  | Ejercido |
|--|------------------|-------------------|----------|
| Rehabilitación de Red de Agua Potable y Tomas Domiciliares en Calle Santa Clara entre Calles Nicolás Bravo y P. Patiño | 32               | Toma Domiciliaria | 32       |

(1) Datos opcionales.  
 (2) De conformidad a las fracciones VII, VIII, IX y XV se deberá presentar a la SEDESOL para su validación, control y seguimiento, los documentos comprobatorios reportados en el periodo de este avance, de acuerdo a la normatividad aplicable.  
 (3) Tipo y nombre de la calle o vialidad. Por ejemplo: Avenida Paseo de la Reforma, Boulevard Adolfo López Mateos, Calle 35, Carretera México-Toluca, entre otros.  
 (4) Tipo y nombre de la colonia o asentamiento humano. Por ejemplo: Colonia San Indefonso, Barrio San Nicolás, Fraccionamiento Pino Suarez, Unidad Habitacional Norte, entre otros.



Generalidades del proyecto  
?El proyecto se ha desarrollado conforme a lo planteado? ● SI ○ NO ?Por que?

?Cuáles han sido las modificaciones o ajustes?

Indique si informo a SEDESOL por escrito de estos cambios

?El proyecto se ubica en el lugar señalado en su solicitud y convenio? ● SI ○ NO ?Por que?

Indique si informo a SEDESOL por escrito de estos cambios ○ SI ○ NO ?Por que?

Evidencia fotografica

Panoramica Delantera



Panoramica Trasera

Comentarios y observaciones

Foto lateral izquierda.- se tomara la foto de frente al lado izquierdo aproximadamente a 45 grados procurando que se abarque todo proyecto.  
 Foto lateral derecho.- se tomara la foto de frente al lado derecho aproximadamente a 45 grados procurando que se abarque todo proyecto.  
 Foto Frontal.- se tomara de frente procurando que se abarque todo proyecto.

Declaro bajo protesta de decir verdad que toda la información asentada en este documento es cierta



Representante de la Instancia Ejecutora del Proyecto  
 C. Jose Cleofas Orozco Orozco

'Este programa es público, ajeno a cualquier partido político. Queda prohibido el uso para fines distintos al desarrollo social'