

REPORTE AVANCE FÍSICO FINANCIERO

| | |
|-------------------------------------|----------------------------------|
| Homoclave del formato | 3X1-D |
| Folio (uso exclusivo de la SEDESOL) | P3X1-14-PI5-0165-18 83X114004042 |

Calendario del Proyecto

| | |
|------------------------|------------|
| Fecha de inicio | 06-07-2018 |
| Fecha de término | 30-11-2018 |
| Periodo que se reporta | Julio |

Datos del Proyecto

Nombre del proyecto: Rehabilitación de Red Sanitaria y Descargas Domiciliarias en Calle Nicolás Bravo entre las Calles San Ramón y Santa Clara

Ubicación del Proyecto

| | |
|-----------------------------------|--------------------------------|
| Código postal: | 47190 |
| Entidad Federativa: | Jalisco |
| Municipio o demarcación: | San Ignacio Cerro Gordo |
| Localidad: | San Ignacio Cerro Gordo |
| Colonia o asentamiento humano(a): | San Ignacio Cerro Gordo Centro |
| Latitud: | 20.7807 |
| Longitud: | -102.5348 |
| Numero exterior: | 22 |
| Numero interior: | |
| Vialidad(a): | Nicolás Bravo |
| Entre vialidad(a): | San Ramón |
| Y Vialidad(a): | Santa Clara |
| Vialidad posterior(a): | San Isidro |

Avance Financiero

| Aportaciones | Monto Autorizado | Monto Ejercido |
|--------------|------------------|----------------|
| Federal | \$60,970.00 | 0 |
| Estatal | \$60,969.00 | 0 |
| Municipal | \$109,744.20 | 0 |
| Migrantes | \$12,193.80 | 0 |
| Total | \$243,877.00 | 0 |

Avance Físico(a)

| Descripción de Meta | Monto Autorizado | Unidad de Medida | Cantidad Ejercido |
|---|------------------|------------------|-------------------|
| Rehabilitación de Red Sanitaria y Descargas Domiciliarias en Calle Nicolás Bravo entre las Calles San Ramón y Santa Clara | 181.42 | Metro Lineal | 0 |

(1) Datos opcionales.
 (2) De conformidad a las fracciones VII, VIII, IX y XV se deberá presentar a la SEDESOL para su validación, control y seguimiento, los documentos comprobatorios reportados en el periodo de este avance, de acuerdo a la normatividad aplicable.
 (3) Tipo y nombre de la colonia o asentamiento humano. Por ejemplo: Avenida Paseo de la Reforma, Boulevard Adolfo López Mateos, Calle 35, Carretera México-Toluca, entre otros.
 (4) Tipo y nombre de la colonia o asentamiento humano. Por ejemplo: Colonia San Indefonso, Barrio San Nicolás, Fraccionamiento Pino Suarez, Unidad Habitacional Norte, entre otros.

Conceptos de Obra, Proyecto o Acción a Ejecutar

| Ejercida | Cantidad | Unidad de Medida | Descripción del Concepto |
|----------|----------|------------------|---|
| | 181.42 | Metro Lineal | Suministro e instalación de Tubería de Pvc Alcantarillado de Campana Tipo Rieber o Tipo Anger, Serie 25 de 12 de Diámetro, Incluye: Anillos Anger, Carga, Flete al Lugar de la Obra, Descarga, Maniobras y Acarreos Locales hasta el Sitio Exacto de su Instalación, Bajado a la Zanja, Limpieza, Lubricación, su Instalación, Prueba Hidrostática, el Equipo, la Herramienta y la Mano de Obra Necesaria para su Completa Ejecución. |
| | 347.11 | Metro Lineal | Trazo y Nivelación para Instalación de Tuberías, Incluye: Estacado, Referencias, Calhídra, Hilaza y Mano de Obra, el Equipo Topográfico, la Mano de Obra y la Herramienta Necesaria para su Completa Ejecución. |
| | 208.26 | Metro | Relleno con Material del Lugar Compactado por Medios Mecánicos al 90 Proctor, en Capas de 20cm, Incluye: Suministro, Acarreos y Selección del Material de Relleno, la Adición del Agua Necesaria, Mano de Obra y Herramienta. |
| | 208.26 | Metro | Plantilla en Zanjas Comaterial de Banco, Compactado con Equipo Ligero al 90 Proctor. Incluye: Suministro, Acarreos y Selección del Material de Relleno, la Adición del Agua Necesaria, Mano de Obra y Herramienta. |
| | 208.26 | Metro | Carga y Acarreos Camión Primer Kilometro y Kilómetros Subsecuentes de Material Producto de Excavación o Limpieza de Obra a Iradero Municipal a una Distancia de 1 Km Volumen Medido en Secciones Incluye: Cargo, Translado y Pago de Regalías |
| | 208.26 | Metro | Excavación con Excavadora Equipada con Martillo Hidráulico, en Zanjas, en Material C, en Seco, en Zona a, de 0.00 a 2.00m de Profundidad, Incluye, Afloje, Extracción del Material, Limpieza y Afine de Taludes, Conservación de la Zanja, el Equipo, la Mano de Obra y la Herramienta Necesaria para su Completa Ejecución. |
| | 208.26 | Metro | Excavación con Equipo en Zanjas, en Material Tipo B, en Seco, en Zona a de 0.00 a 2.00m de Profundidad, Incluye, Afloje, Extracción del Material, Limpieza y Afine de Plantilla, Afine de Taludes, Conservación de la Zanja, el Equipo, la Mano de Obra y la Herramienta Necesaria para su Completa Ejecución. |
| | 208.26 | Metro | Pozo de Visita Tipo Común, hasta 2 M de Profundidad, de 0.60 a 1.20 M de Diámetro, Incluye Plantilla de Mampostería de Piedra Braza, Asentada con Mortero de Concreto Fc=150 Kg/Cm2 de 8cm de Espesor; Muros de 28 Cm de Espesor, de Tabique Rojo Recocido, Asentado y Junteado con Mortero Cemento- |

Generalidades del proyecto

¿El proyecto se ha desarrollado conforme a lo planteado? ● SI ○ NO? Por que?

¿Cuáles han sido las modificaciones o ajustes?

Indique si informo a SEDESOL por escrito de estos cambios

¿El proyecto se ubica en el lugar señalado en su solicitud y convenio? ● SI ○ NO? Por que?

Indique si informo a SEDESOL por escrito de estos cambios ○ SI ○ NO? Por que?

Evidencia fotografica

Panoramica Delantera



Panoramica Trasera



Foto lateral izquierda.- se tomara la foto de frente al lado izquierdo aproximadamente a 45 grados procurando que se abarque todo proyecto.
 Foto lateral derecho.- se tomara la foto de frente al lado derecho aproximadamente a 45 grados procurando que se abarque todo proyecto.
 Foto Frontal.- se tomara de frente procurando que se abarque todo proyecto.

Foto lateral izquierda.- se tomara la foto de frente al lado izquierdo aproximadamente a 45 grados procurando que se abarque todo proyecto.
 Foto lateral derecho.- se tomara la foto de frente al lado derecho aproximadamente a 45 grados procurando que se abarque todo proyecto.
 Foto Frontal.- se tomara de frente procurando que se abarque todo proyecto.

Comentarios y observaciones

[Empty box for comments and observations]

Declaro bajo protesta de decir verdad que toda la información asentada en este documento es cierta

[Handwritten Signature]
 Representante de la Instancia Ejecutora del Proyecto
 C. Jose Cleofas Orozco
 AGENCIADO CERRO GORDO, JAL.
 ESTADOS UNIDOS MEXICANOS

"Este programa es público, ajeno a cualquier partido político. Queda prohibido el uso para fines distintos al desarrollo social"

REPORTE AVANCE FISICO FINANCIERO

| | |
|-------------------------------------|-------------------------------------|
| Homoclave del formato | 3X1-D |
| Folio (uso exclusivo de la SEDESOL) | P3X1-14-PIS-0165-18 83X114004042 |

Calendario del Proyecto

| | |
|------------------------|------------|
| Fecha de inicio | 06-07-2018 |
| Fecha de término | 30-11-2018 |
| Periodo que se reporta | Agosto |

Datos del Proyecto

Nombre del proyecto: Rehabilitación de Red Sanitaria y Descargas Domiciliarias en Calle Nicolás Bravo entre las Calles San Ramón y Santa Clara

Ubicación del Proyecto

| | |
|-----------------------------------|--------------------------------|
| Código postal: | 47190 |
| Entidad Federativa: | Jalisco |
| Municipio o demarcación: | San Ignacio Cerro Gordo |
| Localidad: | San Ignacio Cerro Gordo |
| Colonia o asentamiento humano(s): | San Ignacio Cerro Gordo Centro |
| Latitud: | 20.7807 |
| Longitud: | -102.5348 |
| Numero exterior: | 22 |
| Numero interior(s): | |
| Vialidad(s): | Nicolas Bravo |
| Entre vialidad(s): | San Ramon |
| Y Vialidad(s): | Santa Clara |
| Vialidad posterior(s): | San Isidro |

Avance Financiero

| Aportaciones | Monto Autorizado | Monto Ejercido |
|--------------|------------------|----------------|
| Federal | \$60,970.00 | \$48,776.00 |
| Estatal | \$60,969.00 | \$48,775.2 |
| Municipal | \$109,744.20 | \$87,795.36 |
| Migrantes | \$12,193.80 | \$9,755.04 |
| Total | \$243,877.00 | |

Avance Físico(s)

| Descripción de Meta | Monto Autorizado | Cantidad | Unidad de Medida | Cantidad Ejercido |
|---|------------------|----------|------------------|-------------------|
| Rehabilitación de Red Sanitaria y Descargas Domiciliarias en Calle Nicolás Bravo entre las Calles San Ramón y Santa Clara | 181.42 | | Metro Lineal | 145.1 |

(1) Datos opcionales.
 (2) De conformidad a las fracciones VII, VIII, IX y XV se deberá presentar a la SEDESOL para su validación, control y seguimiento, los documentos comprobatorios reportados en el periodo de este avance, de acuerdo a la normatividad aplicable.
 (3) Tipo y nombre de la calle o Vialidad. Por ejemplo: Avenida Paseo de la Reforma, Boulevard Adolfo López Mateos, Calle 35, Carretera México-Toluca, entre otros.
 (4) Tipo y nombre de la colonia o asentamiento humano. Por ejemplo: Colonia San Isidro, Barrio San Nicolás, Fraccionamiento Pino Suarez, Unidad Habitacional Norte, entre otros.

Conceptos de Obra, Proyecto o Acción a Ejecutar

Descripción del Concepto

Autorizada

Unidad de Medida

Ejercida

Cantidad

Cantidad

| | | | |
|--------|--------------|--------|--|
| 181.42 | Metro Lineal | 0 | Suministro e instalación de Tubería de PVC Alcantillado de Campana Tipo Rieber o Tipo Anger, Serie 25 de 12 de Diámetro, Incluye: Anillos Anger, Carga, Flete al Lugar de la Obra, Descarga, Maniobras y Acarros Locales hasta el Sitio Exacto de su Instalación, Bajado a la Zanja, Limpieza, Lubricación, su Instalación, Prueba Hidrostática, el Equipo, la Herramienta y la Mano de Obra Necesaria para su Completa Ejecución. |
| 347.11 | Metro Lineal | 347.11 | Trazo y Nivelación para Instalación de Tuberías, Incluye: Estacado, Referencias, Calhíra y Mano de Obra, el Equipo Topográfico, la Mano de Obra y la Herramienta Necesaria para su Completa Ejecución. |
| 208.26 | Metro | 0 | Relleno con Material del Lugar Compactado por Medios Mecánicos al 90 Proctor, en Capas de 20cm, Incluye: Suministro, Acarreo y Selección del Material de Relleno, la Adición del Agua Necesaria, Mano de Obra y Herramienta. |
| 208.26 | Metro | 0 | Plantilla en Zanjas Comaterial de Banco, Compactado con Equipo Ligero al 90 Proctor, Incluye: Suministro, Acarreo y Selección del Material de Relleno, la Adición del Agua Necesaria, Mano de Obra y Herramienta. |
| 208.26 | Metro | 0 | Carga y Acarreo Camión Primer Kilometro y Kilomentros Subsecuentes de Material Producto de Excavación o Limpieza de Obra a Iradero Municipal a una Distancia de 1 Km Volumen Medido en Secciones Incluye: Cargo, Translado y Pago de Regalías |
| 208.26 | Metro | 208.26 | Excavación con Excavadora Equipada con Martillo Hidráulico, en Zanjas, en Material C, en Seco, en Zona a, de 0.00 a 2.00m de Profundidad, Incluye, Afloje, Extracción del Material, Limpieza y Afine de Plantilla, Afine de Taludes, Conservación de la Zanja, el Equipo, la Mano de Obra y la Herramienta Necesaria para su Completa Ejecución. |
| 208.26 | Metro | 208.26 | Excavación con Equipo en Zanjas, en Material Tipo B, en Seco, en Zona a de 0.00 a 2.00m de Profundidad, Incluye, Afloje, Extracción del Material, Limpieza y Afine de Plantilla, Afine de Taludes, Conservación de la Zanja, el Equipo, la Mano de Obra y la Herramienta Necesaria para su Completa Ejecución. |
| 208.26 | Metro | 208.26 | Pozo de Visita Tipo Común, hasta 2 M de Profundidad, de 0.60 a 1.20 M de Diámetro, Incluye Plantilla de Mampostería de Piedra Braza, Asentada con Mortero de Concreto Fc=150 Kg/Cm2 de 8cm de Espesor; Muros de 28 Cm de Espesor, de Tabique Rojo Recocido, Asentado y Junteado con Mortero Cemento- |

| |
|---|
| <p>Indique si informo a SEDESOL por escrito de estos cambios <input type="radio"/> SI <input type="radio"/> NO? Por que?</p> |
| <p>El proyecto se ubica en el lugar señalado en su solicitud y convenio? <input checked="" type="radio"/> SI <input type="radio"/> NO? Por que?</p> |
| <p>Indique si informo a SEDESOL por escrito de estos cambios</p> |
| <p>¿Cuales han sido las modificaciones o ajustes?</p> |
| <p>El proyecto se ha desarrollado conforme a lo planteado? <input checked="" type="radio"/> SI <input type="radio"/> NO? Por que?</p> <p>Generalidades del proyecto</p> |

Evidencia fotografica

Panoramica Delantera



Panoramica Trasera



Foto lateral izquierda.- se tomará la foto de frente al lado izquierdo aproximadamente a 45 grados procurando que se abarque todo proyecto.

Foto lateral derecho.- se tomará la foto de frente al lado derecho aproximadamente a 45 grados procurando que se abarque todo proyecto.

Foto Frontal.- se tomara de frente procurando que se abarque todo proyecto.

Foto Frontal.- se tomara de frente procurando que se abarque todo proyecto.

Comentarios y observaciones

[Empty box for comments and observations]

Declaro bajo protesta de decir verdad que toda la información asentada en este documento es cierta



Representante de la Instancia Ejecutora del Proyecto
 C. Jose Cleofas Orozco

Este programa es publico, ajeno a cualquier partido politico. Queda prohibido el uso para fines distintos al desarrollo social

REPORTE AVANCE FÍSICO FINANCIERO

| | |
|-------------------------------------|-------------------------------------|
| Homoclave del formato | 3X1-D |
| Folio (uso exclusivo de la SEDESOL) | P3X1-14-PIS-0165-18 83X114004042 |

Calendario del Proyecto

| | |
|------------------------|------------|
| Fecha de inicio | 06-07-2018 |
| Fecha de término | 30-11-2018 |
| Periodo que se reporta | Septiembre |

Datos del Proyecto

Nombre del proyecto: Rehabilitación de Red Sanitaria y Descargas Domiciliares en Calle Nicolas Bravo entre las Calles San Ramon y Santa Clara

Ubicación del Proyecto

| | |
|-----------------------------------|--------------------------------|
| Código postal: | 47190 |
| Entidad Federativa: | Jalisco |
| Municipio o demarcación: | San Ignacio Cerro Gordo |
| Localidad: | San Ignacio Cerro Gordo |
| Colonia o asentamiento humano(s): | San Ignacio Cerro Gordo Centro |
| Latitud: | 20.7807 |
| Longitud: | -102.5348 |
| Numero exterior: | 22 |
| Numero interior(1): | |
| Vialidad(s): | Nicolas Bravo |
| Entre vialidad(s): | San Ramon |
| Y Vialidad(s): | Santa Clara |
| Vialidad posterior(s): | San Isidro |

Avance Financiero

| Aportaciones | Monto Autorizado | Monto Ejercido |
|--------------|------------------|----------------|
| Federal | \$60,970.00 | \$54,873.00 |
| Estatal | \$60,969.00 | \$54,872.1 |
| Municipal | \$109,744.20 | \$98,769.78 |
| Migrantes | \$12,193.80 | \$10,974.42 |
| Total | \$243,877.00 | |

Avance Físico(2)

| Descripción de Meta | Monto Autorizado | Cantidad | Unidad de Medida | Ejercido |
|--|------------------|----------|------------------|----------|
| Rehabilitación de Red Sanitaria y Descargas Domiciliares en Calle Nicolas Bravo entre las Calles San Ramon y Santa Clara | 181.42 | | Metro Lineal | 163.2 |

(1) Datos opcionales.

(2) De conformidad a las fracciones VII, VIII, IX y XV se deberá presentar a la SEDESOL para su validación, control y seguimiento, los documentos comprobatorios reportados en el periodo de este avance, de acuerdo a la normatividad aplicable.

(3) Tipo y nombre de la calle o vialidad. Por ejemplo: Avenida Paseo de la Reforma, Boulevard Adolfo López Mateos, Calle 35, Carretera México-Toluca, entre otros.

(4) Tipo y nombre de la colonia o asentamiento humano. Por ejemplo: Colonia San Indelonso, Barrio San Nicolas, Fraccionamiento Pino Suarez, Unidad Habitacional Norte, entre otros.

Conceptos de Obra, Proyecto o Acción a Ejecutar
 Autorizada
 Unidad de Medida
 Ejercida
 Cantidad

| | | | |
|--------|--------------|--------|---|
| 89 | Metro Lineal | 181.42 | Suministro e Instalacion de Tuberia de Pvc Alcantarillado de Campana Tipo Rieber o Tipo Anger, Serie 25 de 12 de Diametro, Incluye: Anillos Anger, Carga, Flete al Lugar de la Obra, Descarga, Maniobras y Acarreos Locales hasta el Sitio Exacto de su Instalacion, Bajado a la Zanja, Limpieza, Lubricacion, su Instalacion, Prueba Hidrostatica, el Equipo, la Herramienta y la Mano de Obra Necesaria para su Completa Ejecucion. |
| 347.11 | Metro Lineal | 347.11 | Trazo y Nivelacion para Instalacion de Tuberias, Incluye: Estacado, Referencias, Calhira, Hilaza y Mano de Obra, el Equipo Topografico, la Mano de Obra y la Herramienta Necesaria para su Completa Ejecucion. |
| 0 | Metro | 208.26 | Relleno con Material del Lugar Compactado por Medios Mecanicos al 90 Proctor, en Capas de 20cm, Incluye: Suministro, Acarreo y Seleccion del Material de Relleno, la Adicion del Agua Necesaria, Mano de Obra y Herramienta. |
| 208.26 | Metro | 208.26 | Plantilla en Zanjas Comaterial de Banco, Compactado con Equipo Ligero al 90 Proctor. Incluye: Suministro, Acarreo y Seleccion del Material de Relleno, la Adicion del Agua Necesaria, Mano de Obra y Herramienta. |
| 208.26 | Metro | 208.26 | Carga y Acarreo Camion Primer kilometro y Kilometros Subsecuentes de Material Producto de Excavacion o Limpieza de Obra a Tiradero Municipal a una Distancia de 1 Km Volumen Medido en Secciones Incluye: Carga, Traslado y Pago de Regalias |
| 208.26 | Metro | 208.26 | Excavacion con Excavadora Equipada con Martillo Hidraulico, en Zanjas, en Material C, en Seco, en Zona a, de 0.00 a 2.00m de Profundidad, Incluye, Afloje, Extraccion del Material, Limpieza y Afine de Planilla, Afine de Taludes, Conservacion de la Mano de Obra y la Herramienta Necesaria para su Completa Ejecucion. |
| 208.26 | Metro | 208.26 | Excavacion con Equipo en Zanjas, en Material Tipo B, en Seco, en Zona a de 0.00 a 2.00m de Profundidad, Incluye, Afloje, Extraccion del Material, Limpieza y Afine de Planilla, Afine de Taludes, Conservacion de la Mano de Obra y la Herramienta Necesaria para su Completa Ejecucion. |
| 208.26 | Metro | 208.26 | Pozo de Visita Tipo Comun, hasta 2 M de Profundidad, de 0.60 a 1.20 M de Diametro, Incluye Planilla de Mamposteria de Piedra Braza, Asentada con Mortero Cemento-Arena en Proporcion 1:5, con Recubrimiento de Concreto Fc=150 Kg/Cm2 de 8cm de Espesor; Muros de 28 Cm de Espesor, de Tabique Rojo Recocido, Asentado y Junteado con Mortero Cemento- |

Generalidades del proyecto

?El proyecto se ha desarrollado conforme a lo planteado? ● SI ○ NO? Por que?

?Cuales han sido las modificaciones o ajustes?

Indique si informo a SEDESOL por escrito de estos cambios

?El proyecto se ubica en el lugar señalado en su solicitud y convenio? ● SI ○ NO? Por que?

Indique si informo a SEDESOL por escrito de estos cambios ○ SI ○ NO? Por que?

Evidencia fotográfica

Panorámica Delantera



Panorámica Trasera



Foto lateral izquierda.- se tomará la foto de frente al lado izquierdo aproximadamente a 45 grados procurando que se abarque todo proyecto.

Foto lateral derecho.- se tomará la foto de frente al lado derecho aproximadamente a 45 grados procurando que se abarque todo proyecto.

Foto Frontal.- se tomará de frente procurando que se abarque todo proyecto.

Foto lateral izquierda.- se tomará la foto de frente al lado izquierdo aproximadamente a 45 grados procurando que se abarque todo proyecto.

Foto lateral derecho.- se tomará la foto de frente al lado derecho aproximadamente a 45 grados procurando que se abarque todo proyecto.

Foto Frontal.- se tomará de frente procurando que se abarque todo proyecto.

Comentarios y observaciones

Declaro bajo protesta de decir verdad que toda la información asentada en este documento es cierta

Representante de la Instancia Ejecutora del Proyecto
 C. Jose Cleofas Orozco Orozco



Este programa es público, ajeno a cualquier partido político. Queda prohibido el uso para fines distintos al desarrollo social

REPORTE AVANCE FÍSICO FINANCIERO

| | |
|-------------------------------------|-------------------------------------|
| Homoclave del formato | 3X1-D |
| Folio (uso exclusivo de la SEDESOL) | P3X1-14-PIS-0165-18 83X114004042 |

Calendario del Proyecto

| | |
|------------------------|------------|
| Fecha de inicio | 06-07-2018 |
| Fecha de término | 30-11-2018 |
| Periodo que se reporta | Octubre |

Datos del Proyecto

Nombre del proyecto: Rehabilitación de Red Sanitaria y Descargas Domicilianas en Calle Nicolas Bravo entre las Calles San Ramón y Santa Clara

Ubicacion del Proyecto

| | |
|-----------------------------------|--------------------------------|
| Codigo postal: | 47190 |
| Entidad Federativa: | Jalisco |
| Municipio o demarcacion: | San Ignacio Cerro Gordo |
| Localidad: | San Ignacio Cerro Gordo |
| Colonia o asentamiento humano(s): | San Ignacio Cerro Gordo Centro |
| Latitud: | 20.7807 |
| Longitud: | -102.5348 |
| Numero exterior: | 22 |
| Numero interior(s): | |
| Vialidad(s): | Nicolas Bravo |
| Entre vialidad(s): | San Ramón |
| Y Vialidad(s): | Santa Clara |
| Vialidad posterior(s): | San Isidro |

Avance Financiero

| Aportaciones | Monto Autorizado | Monto Ejercido |
|--------------|------------------|----------------|
| Federal | \$60,970.00 | \$60,970.00 |
| Estatal | \$60,969.00 | \$60,969.00 |
| Municipal | \$109,744.20 | \$109,744.20 |
| Migrantes | \$12,193.80 | \$12,193.80 |
| Total | \$243,877.00 | \$243,877.00 |

Avance Físico(s)

| Descripción de Meta | Monto Autorizado | Cantidad | Unidad de Medida | Ejercido |
|--|------------------|----------|------------------|----------|
| Rehabilitación de Red Sanitaria y Descargas Domicilianas en Calle Nicolas Bravo entre las Calles San Ramón y Santa Clara | 181.42 | 181.42 | Metro Lineal | 181.42 |

(1) Datos opcionales
 (2) De conformidad a las fracciones VII, VIII, IX y XV se deberá presentar a la SEDESOL para su validación, control y seguimiento, los documentos comprobatorios reportados en el periodo de este avance, de acuerdo a la normatividad aplicable
 (3) Tipo y nombre de la calle o vialidad. Por ejemplo: Paseo de la Reforma, Boulevard Adolfo López Mateos, Boulevard Adolfo López Mateos, Calle 35, Carretera México-Toluca, entre otros.
 (4) Tipo y nombre de la colonia o asentamiento humano. Por ejemplo: Colonia San Nicolás, Barrio San Nicolás, Fraccionamiento Pino Suarez, Unidad Habitacional Norte, entre otros.

Conceptos de Obra, Proyecto o Acción a Ejecutar
 Ejecida
 Autorizada
 Unidad de Medida
 Cantidad
 Cantidad

| | | | |
|--------|--------------|--------|---|
| 181.42 | Metro Lineal | 181.42 | Suministro e instalación de Tubería de Pvc Alcantarillado de Campana Tipo Rieber o Tipo Anger, Serie 25 de 12 de Diámetro, Incluye: Anillos Anger, Carga, Flete al Lugar de la Obra, Descarga, Maniobras y Acarreos Locales hasta el Sitio Exacto de su instalación, Bajado a la Zanja, Limpieza, Lubricación, su instalación, Prueba Hidrostática, el Equipo, la Herramienta y la Mano de Obra Necesaria para su Completa Ejecución. |
| 347.11 | Metro Lineal | 347.11 | Trazo y Nivelación para instalación de Tuberías, Incluye: Estacado, Referencias, Calhídra, Hilaza y Mano de Obra, el Equipo Topográfico, la Mano de Obra y la Herramienta Necesaria para su Completa Ejecución. |
| 208.26 | Metro | 208.26 | Relleno con Material del Lugar Compactado por Medios Mecánicos al 90 Proctor, en Capas de 20cm, Incluye: Suministro, Acarreo y Selección del Material de Relleno, la Adición del Agua Necesaria, Mano de Obra y Herramienta. |
| 208.26 | Metro | 208.26 | Plantilla en Zanjas Comaterial de Banco, Compactado con Equipo Ligero al 90 Proctor. Incluye: Suministro, Acarreo y Selección del Material de Relleno, la Adición del Agua Necesaria, Mano de Obra y Herramienta. |
| 208.26 | Metro | 208.26 | Carga y Acarreo Camión Primer kilómetro y Kilómetros Subsecuentes de Material Producto de Excavación o Limpieza de Obra a Iradero Municipal a una Distancia de 1 km Volumen Medido en Secciones Incluye: Cargo, Traslado y Pago de Regalías |
| 208.26 | Metro | 208.26 | Excavación con Excavadora Equipada con Martillo Hidráulico, en Zanjas, en Material C, en Seco, en Zona a, de 0.00 a 2.00m de Profundidad, Incluye, Afloje, Extracción del Material, Limpieza y Afine de Plantilla, Afine de Taludes, Conservación de la Zanja, el Equipo, la Mano de Obra y la Herramienta Necesaria para su Completa Ejecución. |
| 208.26 | Metro | 208.26 | Excavación con Equipo en Zanjas, en Material Tipo B, en Seco, en Zona a de 0.00 a 2.00m de Profundidad, Incluye, Afloje, Extracción del Material, Limpieza y Afine de Plantilla, Afine de Taludes, Conservación de la Zanja, el Equipo, la Mano de Obra y la Herramienta Necesaria para su Completa Ejecución. |
| 208.26 | Metro | 208.26 | Pozo de Visita Tipo Comun, hasta 2 M de Profundidad, de 0.60 a 1.20 M de Diámetro, Incluye Plantilla de Mampostería de Piedra Braza, Asentada con Mortero Cemento-Arena en Proporción 1:5, con Recubrimiento de Concreto Fc=150 Kg/Cm2 de 8cm de Espesor; Muros de 28 Cm de Espesor, de Tabique Rojo Recocido, Asentado y Junteado con Mortero Cemento- |

Indique si informo a SEDESOL por escrito de estos cambios SI NO? Por que?

?El proyecto se ubica en el lugar señalado en su solicitud y convenio? SI NO? Por que?

Indique si informo a SEDESOL por escrito de estos cambios

?Cuales han sido las modificaciones o ajustes?

?El proyecto se ha desarrollado conforme a lo planteado? SI NO? Por que?

Generalidades del proyecto

Evidencia fotografica

Panoramica Delantera



Panoramica Trasera

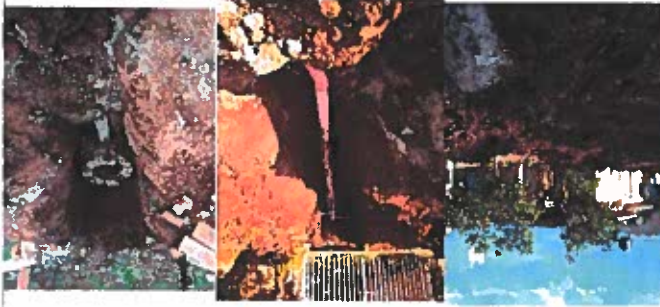

Comentarios y observaciones

[Empty space for comments and observations]

Declaro bajo protesta de decir verdad que toda la información asentada en este documento es cierta

Representante de la Instancia Ejecutora del Proyecto
C. Jose Cleofas Orozco

"Este programa es publico, ajeno a cualquier partido politico. Queda prohibido el uso para fines distintos al desarrollo social"

REPORTE AVANCE FISICO FINANCIERO

| | |
|-------------------------------------|-------------------------------------|
| Homoclave del formato | 3X1-D |
| Folio (uso exclusivo de la SEDESOL) | P3X1-14-PIs-0165-18 83X114004042 |

Calendario del Proyecto

| | |
|------------------------|------------|
| Fecha de inicio | 06-07-2018 |
| Fecha de termino | 30-11-2018 |
| Periodo que se reporta | Noviembre |

Datos del Proyecto

Nombre del proyecto: Rehabilitación de Red Sanitaria y Descargas Domicilianas en Calle Nicolas Bravo entre las Calles San Ramón y Santa Clara

Ubicacion del Proyecto

| | |
|-----------------------------------|--------------------------------|
| Codigo postal: | 47190 |
| Entidad Federativa: | Jalisco |
| Municipio o demarcacion: | San Ignacio Cerro Gordo |
| Localidad: | San Ignacio Cerro Gordo |
| Colonia o asentamiento humano(s): | San Ignacio Cerro Gordo Centro |
| Latitud: | 20.7807 |
| Longitud: | -102.5348 |
| Numero exterior: | 22 |
| Numero interior(s): | |
| Vialidad(s): | Nicolas Bravo |
| Entre vialidad(s): | San Ramón |
| Y Vialidad(s): | Santa Clara |
| Vialidad posterior(s): | San Isidro |

Avance Financiero

| Aportaciones | Monto Autorizado | Monto Ejercido |
|--------------|------------------|----------------|
| Federal | \$60,970.00 | \$60,970.00 |
| Estatal | \$60,969.00 | \$60,969.00 |
| Municipal | \$109,744.20 | \$109,744.20 |
| Migrantes | \$12,193.80 | \$12,193.80 |
| Total | \$243,877.00 | \$243,877.00 |

Avance Fisico(s)

| Descripción de Meta | Monto Autorizado | Cantidad | Unidad de Medida | Ejercido |
|--|------------------|----------|------------------|----------|
| Rehabilitación de Red Sanitaria y Descargas Domicilianas en Calle Nicolas Bravo entre las Calles San Ramón y Santa Clara | 181.42 | 181.42 | Metro Lineal | 181.42 |

(1) Datos opcionales.

(2) De conformidad a las fracciones VII, VIII, IX y XV se deberá presentar a la SEDESOL para su validación, control y seguimiento, los documentos comprobatorios reportados en el periodo de este avance, de acuerdo a la normatividad aplicable.

(3) Tipo y nombre de la calle o vialidad. Por ejemplo: Avenida Paseo de la Reforma, Boulevard Adolfo Lopez Mateos, Calle 35, Carretera México-Toluca, entre otros.

(4) Tipo y nombre de la colonia o asentamiento humano. Por ejemplo: Colonia San Indelonso, Barrio San Nicolas, Fraccionamiento Pino Suarez, Unidad Habitacional Norte, entre otros.

| Ejercida | Cantidad | Unidad de Medida | Cantidad | Unidad de Medida | Descripción del Concepto | Cantidad | Unidad de Medida | Cantidad |
|----------|----------|------------------|----------|------------------|---|----------|------------------|----------|
| Ejercida | Cantidad | Unidad de Medida | Cantidad | Unidad de Medida | Conceptos de Obra, Proyecto o Acción a Ejecutar | Cantidad | Unidad de Medida | Cantidad |
| | | Metro Lineal | 181.42 | Metro Lineal | Suministro e instalación de Tubería de Pvc Alcantarillado de Campana Tipo Rieber o Tipo Anger, Serie 25 de 12 de Diámetro, Incluye: Anillos Anger, Carga, Flete al Lugar de la Obra, Descarga, Maniobras y Acarreos Locales hasta el Sitio Exacto de su Instalación, Bajado a la Zanja, Limpieza, Lubricación, su Instalación, Prueba Hidrostática, el Equipo, la Herramienta y la Mano de Obra Necesaria para su Completa Ejecución. | 347.11 | Metro Lineal | 347.11 |
| | | Metro | 208.26 | Metro | Relleno con Material del Lugar Compactado por Medios Mecánicos al 90 Proctor, en Capas de 20cm, Incluye: Suministro, Acarreo y Selección del Material de Relleno, la Adición del Agua Necesaria, Mano de Obra y Herramienta. | 208.26 | Metro | 208.26 |
| | | Metro | 208.26 | Metro | Plantilla en Zanjas Comaterial de Banco, Compactado con Equipo Ligero al 90 Proctor. Incluye: Suministro, Acarreo y Selección del Material de Relleno, la Adición del Agua Necesaria, Mano de Obra y Herramienta. | 208.26 | Metro | 208.26 |
| | | Metro | 208.26 | Metro | Carga y Acarreo Camión Primer Kilometro y Kilómetros Subsecuentes de Material Producto de Excavación o Limpieza de Obra a Irradero Municipal a una Distancia de 1 Km Volumen Medido en Secciones Incluye: Cargo, Traslado y Pago de Regalías | 208.26 | Metro | 208.26 |
| | | Metro | 208.26 | Metro | Excavación con Excavadora Equipada con Martillo Hidráulico, en Zanjas, en Material C, en Seco, en Zona a, de 0.00 a 2.00m de Profundidad, Incluye, Afloje, Extracción del Material, Limpieza y Afine de Plantilla, Afine de Taludes, Conservación de la Zanja, el Equipo, la Mano de Obra y la Herramienta Necesaria para su Completa Ejecución. | 208.26 | Metro | 208.26 |
| | | Metro | 208.26 | Metro | Excavación con Equipo en Zanjas, en Material Tipo B, en Seco, en Zona a de 0.00 a 2.00m de Profundidad, Incluye, Afloje, Extracción del Material, Limpieza y Afine de Plantilla, Afine de Taludes, Conservación de la Zanja, el Equipo, la Mano de Obra y la Herramienta Necesaria para su Completa Ejecución. | 208.26 | Metro | 208.26 |
| | | Metro | 208.26 | Metro | Pozo de Visita Tipo Común, hasta 2 M de Profundidad, de 0.60 a 1.20 M de Diámetro, Incluye Plantilla de Mampostería de Piedra Braza, Asentada con Mortero de Concreto Fc=150 Kg/Cm2 de 8cm de Espesor, Muros de 28 Cm de Espesor, de Tabique Rojo Recocido, Asentado y Junteado con Mortero Cemento- | 208.26 | Metro | 208.26 |

Generalidades del proyecto
?El proyecto se ha desarrollado conforme a lo planteado? ● SI ○ NO ?Por que?

?Cuales han sido las modificaciones o ajustes?

Indique si informo a SEDESOL por escrito de estos cambios

?El proyecto se ubica en el lugar señalado en su solicitud y convenio? ● SI ○ NO ?Por que?

Indique si informo a SEDESOL por escrito de estos cambios ○ SI ○ NO ?Por que?

Evidencia fotografica

Panoramica Delantera



Panoramica Trasera



Foto lateral izquierda.- se tomara la foto de frente al lado izquierdo aproximadamente a 45

grados procurando que se abarque todo proyecto.

Foto lateral derecho.- se tomara la foto de frente al lado derecho aproximadamente a 45

grados procurando que se abarque todo proyecto.

Foto Frontal.- se tomara de frente procurando que se abarque todo proyecto.

grados procurando que se abarque todo proyecto.

Comentarios y observaciones

Declaro bajo protesta de decir verdad que toda la información contenida en este documento es cierta



Representante de la Instancia Ejecutora del Proyecto
 C. Jose Cleofas Orozco Orozco

*Este programa es publico, ajeno a cualquier partido politico. Queda prohibido el uso para fines distintos al desarrollo social